



Pogled s kule Lotrščak na istraženi dio Vranicanijeve poljane

**GORNJI GRAD** Dosad senzacionalna otkrića - a ovog proljeća kreću arheološka istraživanja na novim lokalitetima

## Otkrivanje zagonetke podzemnih hodnika

Na Gornjem Gradu uređuju se stara i dotrajala pročelja sredstvima iz spomeničke rente, a ove godine planira se urediti još 40 kuća

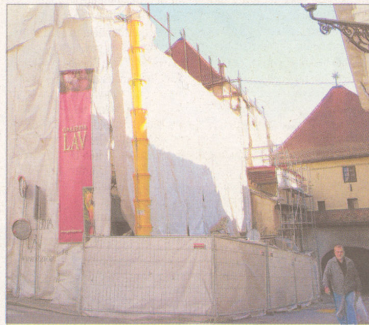

Pred dovršetkom je obnova zgrade u Opatičkoj 2

Arheološka istraživanja koja se provode na Gornjem gradu dosad su se koncentrirala na dva lokaliteta, u parku Grič i na Vranicanijevoj poljani. Ovog proljeća na inicijativu čelnih ljudi Gradskog zavoda za zaštitu spomenika kulture i prirode otvorit će se treći vrlo značajan lokalitet za povijest Gradaeca, i to u Mesničkoj. U sklopu uređenja komunalne infrastrukture na potezu Mesnička ulica - Tiliša Brezovačkog - Markovićeve ulice - Kuševićeva ulica, istražiti će se i arheološki lokalitet kod kućnog broja 16.

Poznato je da se tu nalaze srednjovjekovna gradska vrata, nastojena na gradski bedem, no ono što ne znamo jest njihov položaj i tlocrt, a vjeruje se da će nam istraživanja otkriti i neke nove vrijednosti - ističe zamjenik pročelnice Gradskog zavoda za zaštitu spomenika kulture i prirode Silvije Novak. Područje Mesničke ulice nekada je pripadalo mesarima, a kako su oni svoje obrte uglavnom otvarali na područjima gdje ima mnogo vode, sada će se

saznati nešto više i o postojećem kolektoru i mostu. Mogla bi se otkriti i dugogodišnja zagonetka podzemnih hodnika Gradaeca te komunalna infrastruktura 19. stoljeća. Tijekom tih radova, na potezu prema Markovićevoj trgu i Kuševićevoj ulici otvorit će se još jedna arheološka sonda, koja bi nam trebala nešto više reći i o kapelici sv. Ivana Nepomuka.

Arheološka istraživanja u Parku Grič nastavit će se vrlo brzo. Dosad je istraženo skoro 40 posto lokaliteta. Otkriven je do dio zapadnog dijela gradske utvrde datiran u 13. stoljeća te zidani objekti koji se na nju naslanjaju s unutarnje strane.

Taj zidani objekt vjerojatno je Anžuvinska palača iz prve polovice 14. stoljeća - ističe viši kustos za arheologiju u Muzeju grada Boris Mašić. U njoj su, pored ostalih, boravili Karlo Anžuvinski i Matija Korvin, no nepoznato je gdje je točno ležala palača i kako je izgledala. Ti detalji polako se i sustavno otkrivaju. Tu je pronađeno i groblje sa 102 groba,

u kojima su otkriveni dijelovi nošnje, novac, prstenje i ini predmeti koji govore o životu nekadašnjih stanovnika Zagreba. Pretpostavlja se da je groblje nastalo u 16. stoljeću, kada su stanovnici Gradaeca zbog osmanlijske opasnosti bili prisiljeni mrtve pokopavati unutar zidina. Nedaleko od parka još je jedan značajan lokalitet za gornjogradsku povijest - Vranicanijeve poljane. Dosad su istraženi položaji srušenog Kapucinskog samostana i Pavlinskog majura.

Od početka 90-ih, kada je osnovan Gradski zavod za zaštitu spomenika kulture i prirode, istraženo je 30 lokacija u u historijskoj jezgri, a unutar Gornjeg grada njih desetak. Danas ne postoji mogućnost da se zakopa lokaliteta bez prisutnosti arheologa - ističe Novak.

Na Gornjem Gradu uređuju se pročelja sredstvima iz spomeničke rente, a ove godine planira se urediti još 40 kuća. Počela je obnova južnog portala crkve sv. Marka, a trebala bi biti dovršena do kraja godine.

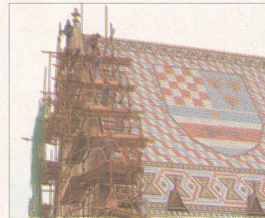

Uređivanje južnog portala Markove crkve; dotjerivanje sjevernoga krila zgrade Hrvatske vlade; obnova grkokatoličke crkve u Čirilo-metodskoj



FOTOGRAFIJE: SINKA KOŠIĆ